

La subestación de la discordia

Por : Onintza Pardilla

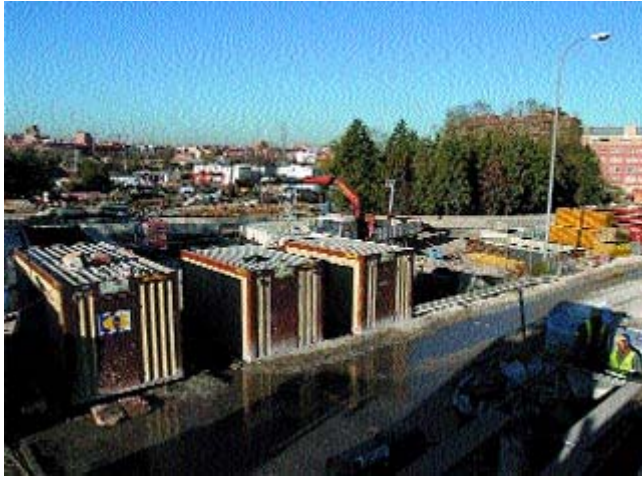

Estado actual de las obras de construcción de la subestación eléctrica provisional situada en el número 304 de la calle de Embajadores, en el distrito de Arganzuela. (Foto: Nacho H. de Alba)

definitiva, se desmantelará la de Embajadores.

Los vecinos de Arganzuela están indignados por la construcción de una subestación eléctrica provisional en el número 304 de la calle de Embajadores.

En aras de esta provisionalidad, la subestación se está construyendo en una zona verde y en superficie, cuando debería ser soterrada, aspecto que ha sido confirmado por fuentes municipales a Gaceta Local.

A este respecto, el Ayuntamiento de Madrid ha asegurado que en cuanto esté construida la subestación

By-pass Sur

Los vecinos aseguran que esta subestación se está construyendo para surtir de electricidad al By-pass Sur, aspecto desmentido por el alcalde de Madrid, Alberto Ruiz-Gallardón, que ha asegurado en rueda de prensa que "no es cierto que se esté construyendo esa subestación para la M-30 sino por necesidades energéticas que surgen en la zona, aunque también surtan a la M-30".

Sin embargo, Iberdrola no es de la misma opinión. Fuentes de esta compañía han asegurado a Gaceta Local que "la subestación de Embajadores se está construyendo exclusivamente para surtir de electricidad a la M-30. Estamos construyendo una definitiva que sí irá soterrada y con la que se quiere afrontar el consumo energético de la zona, además del de la M-30. Pero la provisional se está construyendo sólo para la M-30".

Provisional

Otro de los aspectos que preocupa a los vecinos del distrito es durante cuánto tiempo va a estar funcionando la subestación de Embajadores.

El Ayuntamiento de Madrid asegura que estará en funcionamiento durante aproximadamente un año, mientras que Iberdrola explica que serán alrededor de dos los años en los que estará en marcha, tiempo necesario hasta que se ponga en marcha la subestación definitiva.

Por otra parte, fuentes del propio Ayuntamiento han explicado a Gaceta Local que la subestación definitiva se está construyendo en las inmediaciones del Puente de Praga.

El portavoz de la Plataforma Nudo Sur, Roberto Tornamira, ha mostrado su preocupación y la de los vecinos que residen en el entorno de la subestación sobre las molestias que va a genera esta subestación y sobre lo cerca de las casas que

pasan los cables de alta tensión. "Se está construyendo en una zona residencial. Lo que no entiendo es la falta de previsión. Ahora se dan cuenta de que el túnel no tiene suministro y encasquetan una subestación en zona verde".

<http://www.gacetaslocales.com/noticia.asp?ref=6915>